生協の介護・福祉サービスのご案内

お掃除や入浴介助、在宅医療、バリアフリーなどの
お手伝いまでお気軽にご相談ください。

道内の生活協同組合は、各地で店舗や共同購入・個人宅配・共済・医療・福祉事業などさまざまな事業を行っています。そして暮らしの安心のために食の安全や環境保全、福祉助け合い、子育て支援、平和などに取り組んでいます。
このパンフレットでは、各生協が行っている福祉事業や福祉活動をご案内しています。
是非、お役立て下さい。

北海道生活協同組合連合会

北海道生活協同組合連合会は、道内の地域生協・職域生協・共済生協・医療生協・
住宅生協・福祉生協・大学生協・学校生協の26生協で作っている連合会です。

デイサービス

札幌市周辺と釧路市で共同購入事業を専門に行っている生活クラブ生活協同組合では、デイサービスセンター、居宅介護支援事業所を運営しています。関連団体のたすけあいワーカーズでは、札幌市の各地で高齢者や障がいのある方の介護や家事援助などを行っています。

居宅介護支援

生活クラブケアプランセンター

利用者の状況や要望に応えたケアプランの作成や、福祉についての相談を受け付けています。

サービス対象エリア 札幌市:豊平区月寒地区とその隣接地域、白石区、厚別区

お問い合わせ 住所 札幌市豊平区月寒東3-4-1-3
TEL 011-850-1088

訪問介護

北海道ワーカーズ コレクティブ連絡協議会（たすけあいワーカーズ）

地域でともに生きる福祉を目指し、在宅支援サービスを通してたすけあいの仕組みづくりを進めています。

サービス対象エリア 札幌市、石狩市、北広島市

お問い合わせ 住所 札幌市白石区本通4丁目南8-27
TEL 011-846-8463

通所介護

生活クラブデイサービスセンター「デイこたけ」

自宅で暮らす高齢者の方が通って来て、入浴したり、食事・運動・休養・ゲーム・読書など、利用者の意志を尊重してゆったりと過ごせます。

サービス対象エリア 札幌市:豊平区月寒地区とその隣接地域、白石区の一部の地域

お問い合わせ 住所 札幌市豊平区月寒東3-4-1-17
TEL 011-855-1122

生活クラブ生活協同組合 住所 札幌市西区発寒9条13丁目1-10 ホームページ http://www.s-coop.or.jp

訪問介護

ZENROSAI NEWS

全労済では生活援助サービス、身体介護サービスを通し、ご自宅で安心・快適に暮らすことができるお手伝いをしております。
また即戦力のヘルパーを育成するホームヘルパー2級養成講座も毎年4月と9月に開催しています。

即戦力のヘルパーを育成

ホームヘルパー2級養成講座

- 毎年4月・9月に開講
- 厚生労働省「教育訓練給付制度」の対象
- 受講料=55,000円（テキスト代、実習費等含む）

生活援助サービス

調理、洗濯、掃除、買物、整理整頓など

身体介護サービス

入浴、身体の清拭、食事介助、通院介助、排泄介助、着替えなど

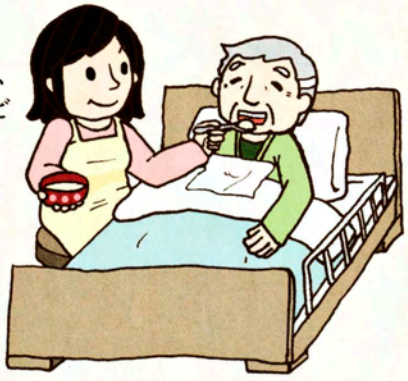

サービス対象エリア 札幌市内在住者

お問い合わせ **全労済 在宅介護サービスセンター**
住所 札幌市白石区菊水3条4丁目1-3 全労済北海道会館内
TEL 011-818-8833
ホームページ http://www.zenrosai.coop/service/helper

全労済
全国労働者共済生活協同組合連合会
北海道本部
（北海道労働者共済生活協同組合）

全労済は、営利を目的としない保障の生協として共済事業を営み、組合員の皆さまの安心とゆとりある暮らしをめざしています。出資金をお支払いいただいて組合員になれば、各種共済をご利用いただけます。

承認番号7209Y007　2010年03月.3000.D

在宅診療・訪問看護

北海道医療生活協同組合では、「健康な暮らしを願う」人たちが出資し、病院事業や福祉事業を運営しています。

在宅診療

緑愛クリニック

通院が困難な方に、医師が定期的にご自宅に訪問して診療を行っています。

サービス対象エリア

札幌市:豊平区、厚別区、清田区、白石区とその隣接地域

お問い合わせ 住所 札幌市白石区南郷通6丁目北3-24
TEL 011-868-8866

訪問看護

緑愛訪問看護ステーション

住み慣れた家で療養をしたい方のお宅に看護師が伺い、あらゆる状態の方のサポートを行います。

サービス対象エリア

札幌市:豊平区、厚別区、清田区、白石区とその隣接地域

お問い合わせ 住所 札幌市白石区南郷通6丁目北3-24 緑愛クリニック2F
TEL 011-867-7711

北海道医療生活協同組合 住所 札幌市清田区北野1条1丁目6-30 TEL 011-883-7512 ホームページ http://www.ryokuai.com

高齢者向けリフォーム

北海道勤労者住宅生活協同組合では、これまで全道で14,500棟の住宅をご提供しており、高齢者向けリフォームにも定評があります。住宅版エコポイントにも対応しているので、お気軽にご相談ください。

住宅版エコポイント 断熱修理工事や断熱効果の高い窓に交換の場合、どちらかと合わせて手すり工事にもエコポイントが付きます。

外壁	屋根・天井	床	窓の断熱改修
100,000ポイント	30,000ポイント	50,000ポイント	7,000~18,000ポイント

施工内容	手すりの設置	段差解消	廊下幅等の拡張
ポイント	5,000ポイント	5,000ポイント	25,000ポイント
項目	・浴室・洗面所・便所 ・上記以外の居室 ・廊下・階段	・玄関・勝手口等の段差 ・浴室の段差 ・屋内の段差	・通路の幅に拡張 ・出入り口の幅の拡張

改装の実例

トイレに行くのも一苦労

手すりがあると立ち上がりがラクラク。

約4cmある段差。従来はこの形が一般的でした。

段差がなくなりスッキリ!バリアフリーは小さな子どもから年配の方まで安心です。

お問い合わせ 北海道住宅生協 **北海道勤労者住宅生活協同組合**
住所 札幌市中央区北4条東2丁目7-6 0120-686-911 ホームページ http://www.hjs.or.jp/index.html

有料老人ホーム

「さっぽろ高齢者福祉生活協同組合」は、そのひとらしい暮らしを支え、あたり前のことをあたり前にかなえられるように、高齢者の福祉だけを行います。

ホームで暮らす

「終の棲家」どのような介護状態になっても暮らせるホーム

介護付き有料老人ホーム

イリス もとまち

住所 札幌市東区北21条東22丁目5番1号

「生涯現役」元気なうちから安心して暮らせるホーム

住宅型有料老人ホーム

イリス 北8条

住所 札幌市東区北8条東8丁目3番15号

お問い合わせ **さっぽろ高齢者福祉生活協同組合** 全国有料老人ホーム協会正会員 入居者基金加盟ホーム(パンフレット参照)
住所 札幌市東区北15条東15丁目3-7 0120-708-207 ホームページ http://www.hukushiseikyou.or.jp/index.htm

組合員さん同士の助け合いで成り立つ「くらしの助け合いの会」

退院直後、まもなく出産、体が不自由で家事もままならない――。そんな組合員さんのために、掃除・洗濯などの家事お手伝いや、病院への通院や外出の介助から託児・保育園の送迎まで、毎日のちょっとしたお手伝いをする組合員が運営する会です。援助を利用するのも援助するのも会員です。助け合いの輪の中にぜひ参加してみませんか?

●家事のお手伝い

買い物、掃除、
洗濯、食事作りなど

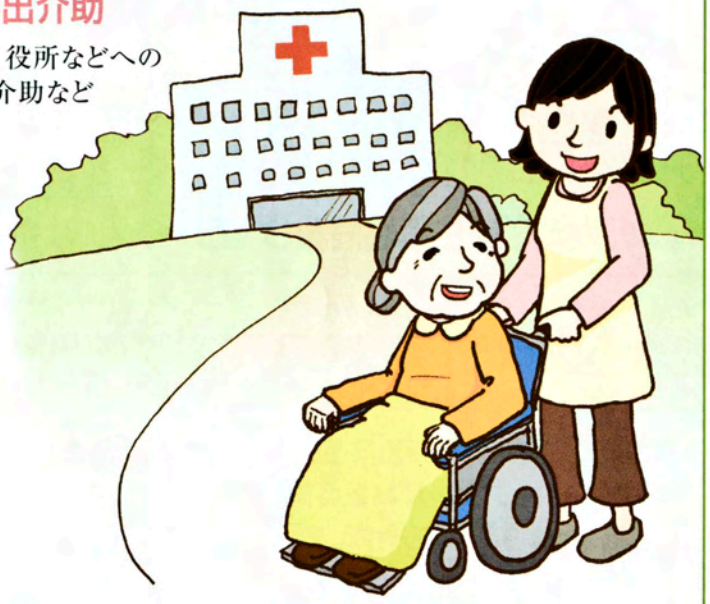

●外出介助

通院、役所などへの
外出介助など

●ミディワークサービス

家庭菜園・庭木の手入れのお手伝い、
除雪、家具移動などの力仕事、
電球の取替えなど

●コープくらしの助け合いの会ではほかにもこんなお手伝いをしています

子育て支援(託児・保育園の送迎など)、産前産後の世話、リーディングサービス(視覚障害で買物にお困りの方へ「声の商品案内」をテープに録音してお届け)、趣味のお相手、留守番など

北海道医療生協
くらしの助け合いの会

サービス対象エリア 札幌市:豊平区、厚別区、清田区、白石区

お問い合わせ
北海道医療生活協同組合「くらしの助け合いの会」

TEL 011-883-7512

住所 札幌市清田区北野1条1丁目6-30
札幌緑愛病院敷地内すこやか会館2F

ホームページ http://www.ryokuai.com/

コープさっぽろ
コープくらしの助け合いの会

サービス対象エリア お問い合わせ

※受付は月、火、木、金曜、時間は地区毎に異なります。

札幌地区	TEL 011-671-5718
小樽地区	TEL 0134-24-3921
岩見沢地区	TEL 0126-25-8678
千歳地区	TEL 0123-40-2508
釧路地区	TEL 0154-91-9223
苫小牧地区	TEL 0144-73-6033
帯広地区	TEL 0155-33-9572

住所 札幌市西区発寒11条5丁目10-1 コープさっぽろ本部内「コープくらしの助け合いの会」

ホームページ
http://www.coop-sapporo.or.jp/activity/tasukeai/

ご紹介のサービスについてのお問い合わせ・ご相談は、直接各生協にご連絡してください。

発行／北海道生活協同組合連合会
札幌市白石区菊水3条4丁目1番3　全労済北海道会館内
TEL 011-841-8601